



A service by



# **BS Indbetalingskort med individuelt layout og logo**

NOVEMBER 2023

## Indhold

1. Generelt .....	3
Forord .....	3
Vedligeholdelse af vejledningen.....	3
Mere information.....	3
2. Eget layout og logo.....	4
Muligheder .....	4
Kom godt i gang .....	4
Priser .....	4
Opsigelse af eget layout og/eller logo .....	5
3. Typer af layout .....	6
Standardlayout.....	6
Individuelle layout.....	6
4. Tekniske krav.....	9
Tekniske krav til logo i returadressefelt.....	9
Tekniske krav til logo i højre hjørne .....	9
Tekniske krav til infofelt.....	9
Godkendte fonte.....	10

# 1. Generelt

## Forord

Dette dokument beskriver hvordan du kan personificere indbetalingskort med eget layout og/eller logo. En vejledning til, hvordan du bruger løsningen og giver dine indbetalingskort via Betalingsservice et nyt design.

Det er muligt at få dit eget layout til dine indbetalingskort, uanset om det er opkrævninger, som sendes til debtors e-Boks, via Digital Post eller udsendes på papir.

## Vedligeholdelse af vejledningen

Denne udgave af vejledning til indbetalingskort med eget layout erstatter den tidligere udgave fra marta 2022.

Der er foretaget følgende ændringsrettelser til dokumentet (redaktionelle ændringer undtaget):

<b>Ændring</b>	<b>Afsnitsnummer</b>	<b>Ny funktionalitet</b>
November 2023	Opdatering af layout	Betalingslink via AiiA

## Mere information

Læs mere om BS Indbetalingskort, kontakt og åbningstider på [www.betalingservice.dk](http://www.betalingservice.dk).

## 2. Eget layout og logo

### Muligheder

Giv dine indbetalingskort et løft med individuelt layout og tilføj eget logo, som alternativ til BS Indbetalingskort med standardlayout.

Der anvendes et enklere design, der kun viser information, der er nødvendige for at kunne betale regningen og dermed gør det let at læse og hurtigt at afkode.

Du kan disponere over tre felter på indbetalingskortets første side; returadressefeltet, logofeltet og infofeltet. Den resterende plads bruges til tekstlinjerne fra din opkrævningsleverance og selve "betalingsdelen".

Mulige tilpasninger:

- I returadressefeltet kan du indsætte din virksomheds logo (din adresse skal fremgå).
- I logofeltet kan du få indsat din virksomheds logo.
- Infofeltet kan du bruge til grafisk at fremhæve vigtig information eller promovere din virksomhed, fx ved at indsætte et banner med dit logo, en 3D strejkode eller en henvisning til din hjemmeside. Du kan også bruge infofeltet til en opfordring til dine kunder om at melde regningen til Betalingsservice. Infofeltet må ikke indeholde tekst eller link til reklamer for andre betalingsmetoder end dem Mastercard Payment Services stiller til rådighed.

### Kom godt i gang

For at dine indbetalingskort på papir og i e-Boks/Digital Post dannes med et andet layout end standardlayout, skal det på forhånd registreres hos Betalingsservice.

Registrering sker igennem vores portal, <https://betalingsservice.mastercard.com/>. Via portalen uploader du PDF-fil med data til infofeltet og logo filer. Læs mere om kravene under punkt 4.

Betalingservice behandler din forespørgsel og validerer dit layout i forhold til de gældende krav. Når layoutet er godkendt vil det typisk tage ca. 72 timer før det er lagt i produktion.

### Priser

Du kan finde priser for indsættelse af logo og tilpasning af layout i prislisen for BS Indbetalingskort – gældende [Prisliste indbetalingskort](#).

Der er tale om et engangsbeløb for at løfte designet på BS Indbetalingskort og give dine kunder en bedre brugeroplevelse. Bestil nyt design på dine BS Indbetalingskort ved at [skrive til os](#) og angiv hvilken skabelon du ønsker ved bestillingen. Eksempler og numre på skabeloner vises på de efterfølgende sider.

### **Opsigelse af eget layout og/eller logo**

Hvis du ikke længere ønsker at benytte eget layout og/eller logo, skal dette registreres hos Betalingsservice. Dette gør du via [kundeservice](#). Når vi har registreret sletningen, vil dine BS Indbetalingskort blive sendt med standardlayout og/eller logoet vil ikke sendt med på layoutet. Dette vil blive faktureret som en ændring jf. gældende prislister.

### 3. Typer af layout

#### Standardlayout

Dette layout er standard, når du vælger BS Indbetalingskort.  
Der er flere formater alt efter om det er papir, digital eller digital med Aiaa betalingslink.

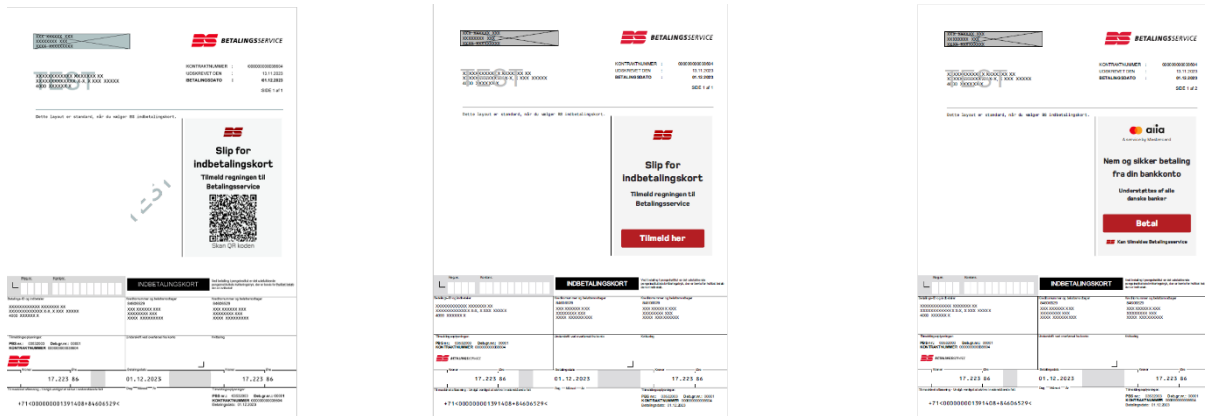

#### Individuelle layout

Ønskes du at gøre brug af individuelle layout, skal det bestilles via [kundeservice](#).

Du har mulighed for, at tilføje din virksomheds logo i returadressefeltet (1) eller i højre hjørne (2) og eget infofelt (3). Denne ændring skal ske via [kundeservice](#). (Skabelon 51).  
Der er flere formater alt efter om det er papir, digital eller digital med Aiaa betalingslink.



Som standard med "alternativ betalingsinformation og BS logo. Denne ændring skal ske via [kundeservice](#) (**Skabelon 60**).

Der er flere formater alt efter om det er papir, digital eller digital med AiiA betalingslink.



**Slip for indbetalingskort**  
Tilmeld regningen til Betalingservice

**Tilmeld her**

**Betal**  
Du skal betale indbetalingskortet til din indbetaler eller kreditkort.  
Du kan betale med kreditkort eller med bankkort.

**Tilmeld Betalingservice**  
Du kan betale din regning til Betalingservice på din mobile eller mobile app.  
Du kan betale med kreditkort eller med bankkort.

17223,86      Betalingsdato: 01.12.2023

\*714000000013911408-844663294



**Slip for indbetalingskort**  
Tilmeld regningen til Betalingservice

**Tilmeld her**

**Betal**  
Du skal betale indbetalingskortet til din indbetaler eller kreditkort.  
Du kan betale med kreditkort eller med bankkort.

**Tilmeld Betalingservice**  
Du kan betale din regning til Betalingservice på din mobile eller mobile app.  
Du kan betale med kreditkort eller med bankkort.

17223,86      Betalingsdato: 01.12.2023

\*714000000013911408-844663294

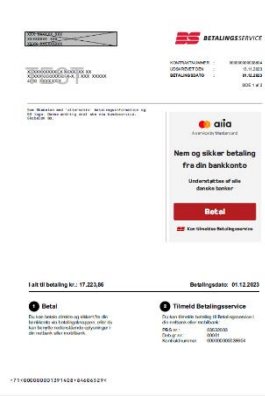

**Slip for indbetalingskort**  
Tilmeld regningen til Betalingservice

**Tilmeld her**

**Betal**  
Du skal betale indbetalingskortet til din indbetaler eller kreditkort.  
Du kan betale med kreditkort eller med bankkort.

**Tilmeld Betalingservice**  
Du kan betale din regning til Betalingservice på din mobile eller mobile app.  
Du kan betale med kreditkort eller med bankkort.

17223,86      Betalingsdato: 01.12.2023

\*714000000013911408-844663294





## 4. Tekniske krav

### Tekniske krav til logo i returadressefelt

- Feltet er 20 mm bredt og 80 mm højt.  
Logoet skal være i vektoriseret EPS-format - må maks. fylde 500 KB  
eller i vektoriseret PDF-format – må maks. fylde 15 KB.  
PDF-filen skal oprettes med Adobe PDF-forudindstilling "Udskrift i høj kvalitet" (High Quality Print).
- Logoet skal leveres i CMYK eller sort/hvid.
- Returadressen skal altid være en dansk adresse.
- Navn og adresse skal opbygges, som det viste eksempel:



Arne Jacobsens Allé 13, 2300 København S.

### Tekniske krav til logo i højre hjørne

- Feltet er 70 mm bredt og 17mm højt.
- Logoet skal være i vektoriseret EPS-format - må maks. fylde 500 KB  
eller i vektoriseret PDF-format – må maks. fylde 15 KB.  
PDF-filen skal oprettes med Adobe PDF-forudindstilling "Udskrift i høj kvalitet" (High Quality Print).
- Logoet skal leveres i CMYK eller sort/hvid.
- Indbetalingskortet fremstår i farve ved print, e-Boks og Digital Post.

### Tekniske krav til infofelt

Hvis du ønsker at bruge infofeltet, skal du lave en PDF-fil med det indhold du ønsker i feltet.

Der er en række tekniske krav til indholdet:

- Feltet er 70 mm bredt og 100 mm højt - billedet i din fil skal have samme eller mindre mål.
- Infofelt skal være i vektoriseret PDF-format – må maks. fylde 50 KB.  
PDF-filen skal oprettes med Adobe PDF-forudindstilling "Udskrift i høj kvalitet" (High Quality Print).
- Infofelt skal leveres i CMYK eller sort/hvid.
- Subset af eventuelle fonte skal være indlejret i filen, med mindre fonten er "ANSI-encoded" og fremgår af på listen over fonte bagerst i denne vejledning.
- Hvis fonten er encoded med andet end ANSI og ikke er indlejret i filen vil den blive erstattet med fonten "Arial".
- Der må ikke anvendes "transparency" i PDF filen. Ønskes fx hvid baggrund skal denne farve bruges i filen.

**Godkendte fonte**

Alle fonte skal være "ANSI-encoded".

Arial  
Arial Bold  
Arial Italic  
Arial Bold Italic  
Calibri  
Calibri Bold  
Comic Sans MS  
Comic Sans MS Bold  
Courier New  
Courier Bold  
Courier Italic  
Courier Bold Italic  
Estrangelo Edessa  
Gautami  
Georgia  
Georgia Bold  
Georgia Italic  
Georgia Bold Italic  
Impact  
Latha  
Lucida Sans Unicode  
Mangal  
Microsoft Sans Serif  
Monospac821 BT  
Monospac821 BT Bold  
Monospac821 BT Italic  
Monospac821 BT Bold Italic  
Mv Boli  
OCRBB12  
Shruti  
Sylfaen  
Tahoma  
Tahoma Bold  
Times New Roman  
Times New Roman Bold  
Times New Roman Italic  
Times New Roman Bold Italic  
Trebuchet MS  
Trebuchet MS Bold  
Trebuchet MS Italic  
Trebuchet MS Bold Italic  
Tunga  
Verdana  
Verdana Bold  
Verdana Italic  
Verdana Bold Italic